



DE NOOIJER  
MAKELAARS

## DE BETROKKEN EN PERSOONLIJKE MAKELAAR



### Nieuwlandseweg 7

4339 NE Nieuw- En Sint Joosland

Vraagprijs: € 349.500 K.K.



# WELKOM

NIEUWLANDSEWEG 7  
NIEUW- EN SINT JOOSLAND

€ 349.500 K.K.



**Wilt u een bezichtiging plannen?**

Bel naar: 0118 602 154

Volg ons online:



# Even voorstellen

De Nooijer Makelaars is een kantoor dat al sinds 1986 vanuit Arnhemuiden werkzaam is op de Zeeuwse vastgoedmarkt. Voor vele klanten zijn wij de sleutel voor het vinden van hun droomwoning. Wij werken met een enthousiast team en doen ons uiterste best voor de klant. Samen met de klant gaan wij aan de slag om het beste resultaat te behalen.

Heeft u voornemens een woning te (ver)kopen? Neem contact met ons op! Wij komen graag bij u langs voor een vrijblijvend verkoopadvies.

Heeft u een taxatierapport nodig van een woning? Ook dan bent u bij ons op het juiste adres.



**Uw makelaar:**  
Sander de Nooijer



Mirjam de Nooijer



Marthe de Ridder



Jordy de Nooijer

**De sleutel tot zekerheid, de betrokken en persoonlijke makelaar. Al sinds 1986!**



# Omschrijving

---

## Sfeervolle vrijstaande woning met royale buitenruimte!

**Gelegen aan een rustige weg staat deze sfeervolle woning met een verrassend ruime tuin. De woning combineert karakter en comfort met een praktisch woonprogramma op de begane grond, waardoor levensloopbestendig wonen mogelijk is. Dankzij de royale buitenruimte, de meerdere bergingen en de verduurzamingsmaatregelen is dit een ideale woning voor wie op zoek is naar rust, ruimte en wooncomfort. Kom kijken tijdens een bezichtiging en wie weet wordt u de nieuwe eigenaar!**

### Kenmerken

Deze woning is gelegen op een perceel van 376 m<sup>2</sup> en beschikt over een woonoppervlakte van circa 76 m<sup>2</sup>, met een inhoud van ongeveer 272 m<sup>3</sup>, verdeeld over twee verdiepingen. Door de gerealiseerde aanbouw beschikt de woning over een volledig woonprogramma op de begane grond. De woning is op diverse onderdelen verduurzaamd en verbeterd. Zo is de woning voorzien van kunststof kozijnen met HR++ beglazing, gevelisolatie, dakisolatie, 17 zonnepanelen en airconditioning. Zeker het vermelden waard is dat de woning al is voorbereid op een toekomst zonder gasaansluiting. Daarnaast is de begane grond voorzien van rolluiken, zijn de gevels van de woning geïmpregneerd en is de meterkast vernieuwd.

### Locatie

De ligging van deze woning is uitstekend. Hier geniet u van de rust en de ruimte van het groene buitengebied, terwijl alle voorzieningen van zowel het dorp als de stad binnen handbereik zijn. De woning ligt landelijk, net buiten Nieuw- en Sint Joosland en biedt aan de voorzijde en de achterzijde een vrij uitzicht over de omgeving. Nieuw- en Sint Joosland beschikt over diverse voorzieningen, waaronder een bakker, een basisschool en sportvelden. Daarnaast is het dorp gunstig gelegen ten opzichte van uitvalswegen zoals de A58 en de N57 richting Middelburg, Vlissingen en de rest van Walcheren. Hier woont u rustig en landelijk, met alle gemakken binnen handbereik.

### Begane grond

Via de entree betreedt u de woning. De gezellige woonkamer vormt het hart van het huis en straalt direct warmte en sfeer uit. De houtkachel zorgt voor extra gezelligheid tijdens de koudere maanden, terwijl de praktische indeling voldoende ruimte biedt voor een comfortabele zithoek.

Aansluitend bevindt zich de keuken, voorzien van een complete keukenopstelling met diverse inbouwapparatuur, waaronder een gaskookplaat, afzuigkap, vaatwasser, oven, vriezer en koelkast. Daarnaast beschikt de woonkamer en de keuken over airconditioning, waarmee kan worden gekoeld en verwarmd, hierdoor blijft het binnenklimaat het hele jaar door aangenaam. Vanuit de keuken is de badkamer op de begane grond bereikbaar. Deze badkamer is ingericht met een douchehoek, toilet, wastafel en aansluitingen voor de wasmachine en droger. Aan de achterzijde van de woning is een aanbouw gerealiseerd waarin de slaapkamer en een praktische berging zijn ondergebracht. Vanuit de badkamer heeft u toegang tot de slaapkamer op de begane grond van circa 12 m<sup>2</sup>. Hiermee beschikt de woning over een volwaardig woonprogramma op de begane grond, wat de woning uitermate geschikt maakt voor levensloopbestendig wonen.

### Eerste verdieping

De eerste verdieping is bereikbaar via de draaitrap in de woonkamer en beschikt over een overloop met de cv-opstelling (Remeha, 2015). Verder bevinden zich hier twee slaapkamers van respectievelijk circa 6,3 m<sup>2</sup> en circa 11 m<sup>2</sup>. Deze ruimtes zijn uitstekend geschikt als slaapkamer, logeerkamer, hobbyruimte of thuiswerkplek.

### Buitenruimte

Een van de absolute pluspunten van deze woning is de royale tuin, die volop privacy, ruimte en mogelijkheden biedt. Hier geniet u optimaal van rust, ruimte en het buitenleven. De tuin beschikt over diverse praktische bergingen, waaronder een aangebouwde berging en een houthok direct aan de woning, evenals twee vrijstaande bergingen. Daarnaast is er een tuinkas aanwezig. Een van de vrijstaande bergingen betreft een voormalig dierenverblijf van circa 12 m<sup>2</sup>, voorzien van water en elektriciteit. Dit maakt deze ruimte uitermate geschikt voor dierenliefhebbers, maar ook voor andere hobbydoeleinden. Dankzij de royale afmetingen biedt de tuin tal van mogelijkheden voor een eigen invulling. Denk bijvoorbeeld aan het plaatsen van een ruime veranda, het creëren van een hobbyruimte of het aanleggen van meerdere sfeervolle terrassen. Een bijzonder detail is dat er nog twee oude appelbomen, twee oude perenbomen en een druivenplant aanwezig zijn als herinnering aan de voormalige boomgaard die zich hier ooit bevond. Er is een vrije achterom.

# Kenmerken



Bouwjaar  
**1928**



Woonoppervlakte  
**76 m<sup>2</sup>**



Inhoud  
**272 m<sup>3</sup>**



Perceeloppervlakte  
**376 m<sup>2</sup>**



Energie label  
**C**



|                                   |                    |
|-----------------------------------|--------------------|
| <b>Soort woning:</b>              | Vrijstaande woning |
| <b>Type begane grond vloer:</b>   | Beton              |
| <b>Type verdiepingsvloer(en):</b> | Hout               |
| <b>Perceeloppervlakte:</b>        | 376 m <sup>2</sup> |
| <b>Gebruiksoppervlakte wonen:</b> | 76 m <sup>2</sup>  |
| <b>Inhoud:</b>                    | 272 m <sup>2</sup> |
| <b>Externe bergruimte:</b>        | 16 m <sup>2</sup>  |
| <b>Gebouwgeb. Buitenruimte:</b>   | 1 m <sup>2</sup>   |
| <b>Overige inpandige ruimte</b>   | n.v.t.             |
| <b>Aanvaarding:</b>               | In overleg         |

|                            |  |
|----------------------------|--|
| <b>Aantal woonlagen:</b>   | 2  |
| <b>Aantal kamers:</b>      | 5  |
| <b>Aantal slaapkamers:</b> | 3  |
| <b>Energie label:</b>      | C-label                                  |
| <b>Isolatie:</b>           | Dakisolatie, gevelisolatie, HR+=<br>glas |
| <b>CV ketel:</b>           | Remeha                                   |
| <b>Bouwjaar CV:</b>        | 2015                                     |
| <b>Zonnepanelen:</b>       | 17 zonnepanelen / 4000 kWh               |
| <b>Ligging:</b>            | Landelijk gelegen                        |

# Indeling

## BEGANE GROND

Hal, woonkamer, keuken, badkamer en slaapkamer

## EERSTE VERDIEPING

Overloop en 2 slaapkamers

## BUITENRUIMTE / BERGINGEN

Voortuin, achtertuin met meerdere bergingen



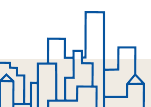

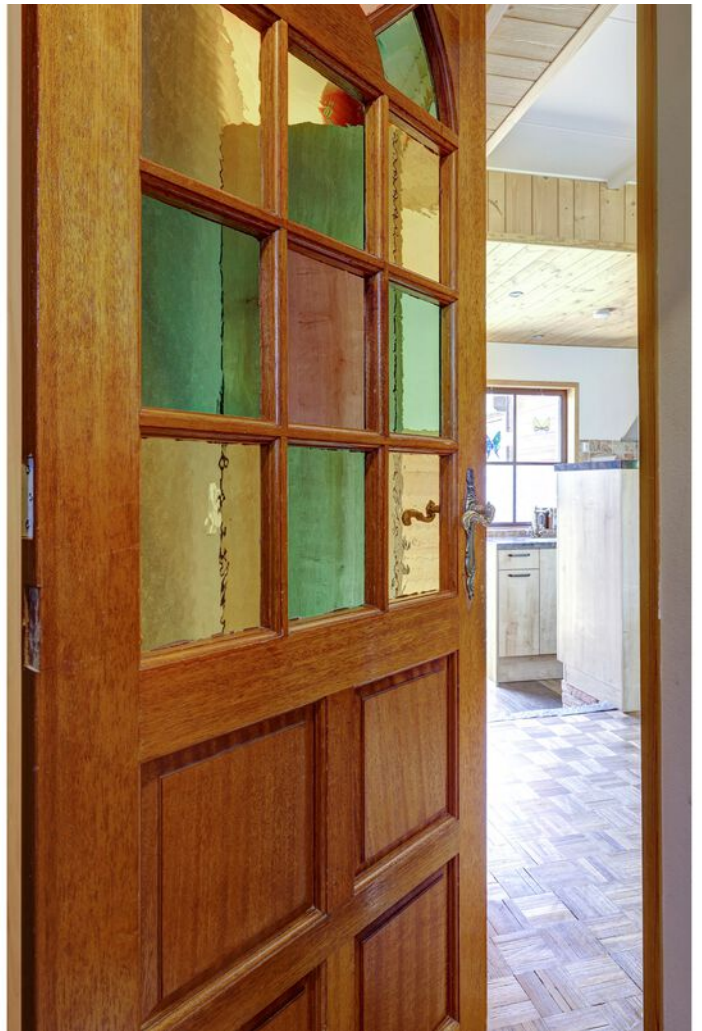

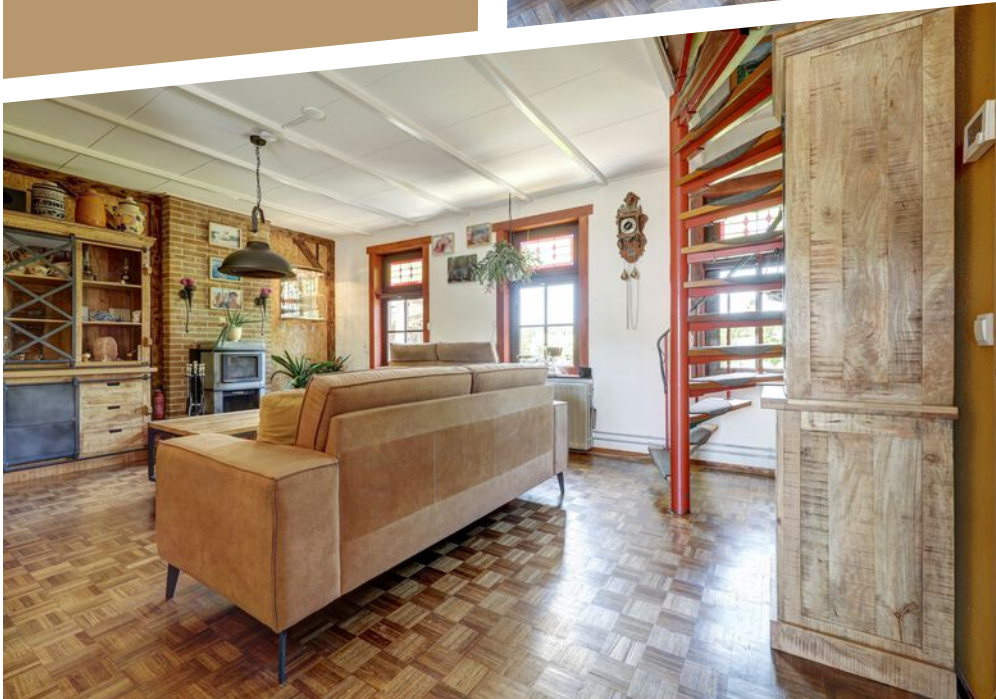
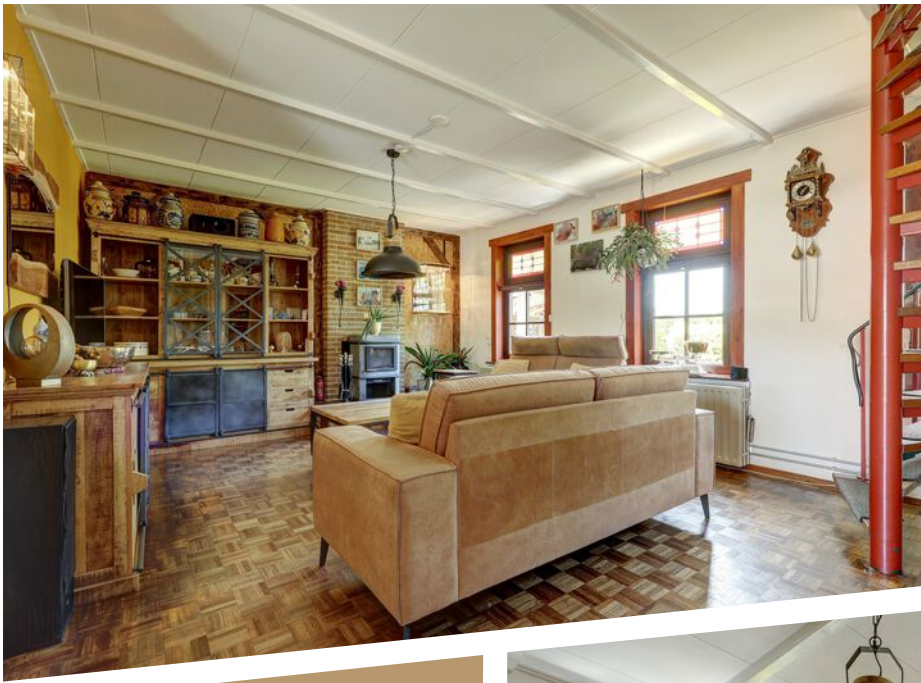



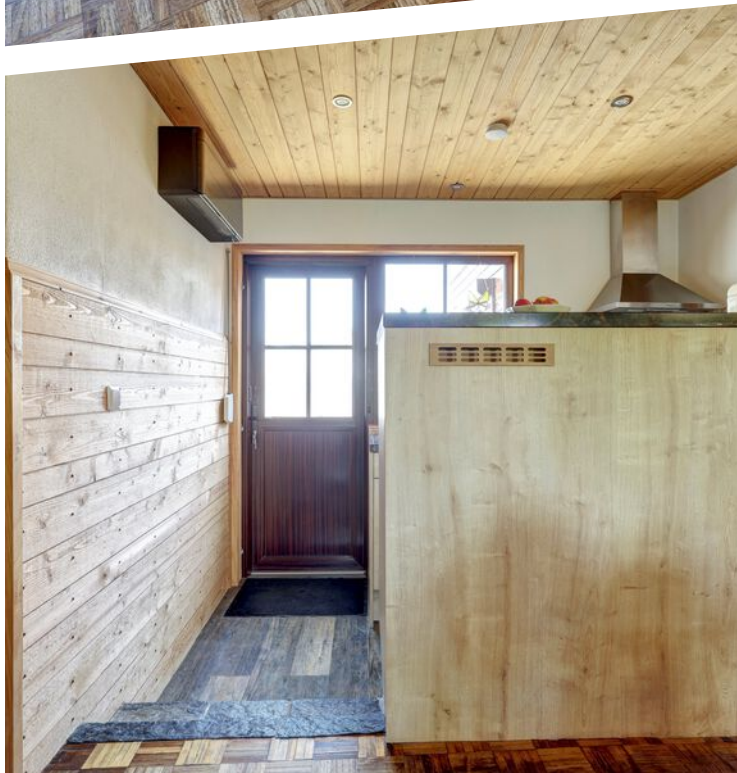















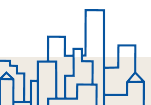

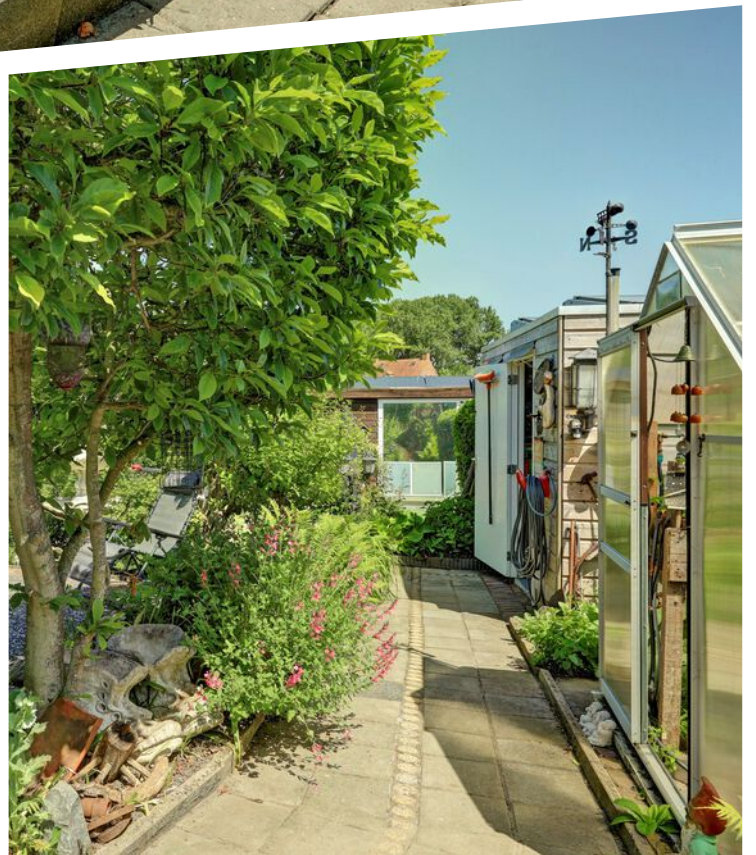
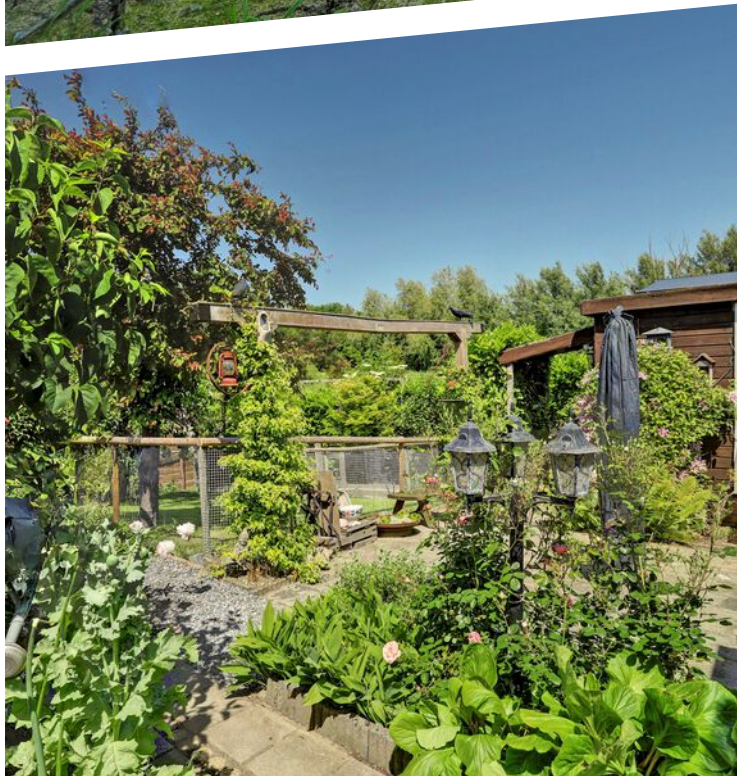
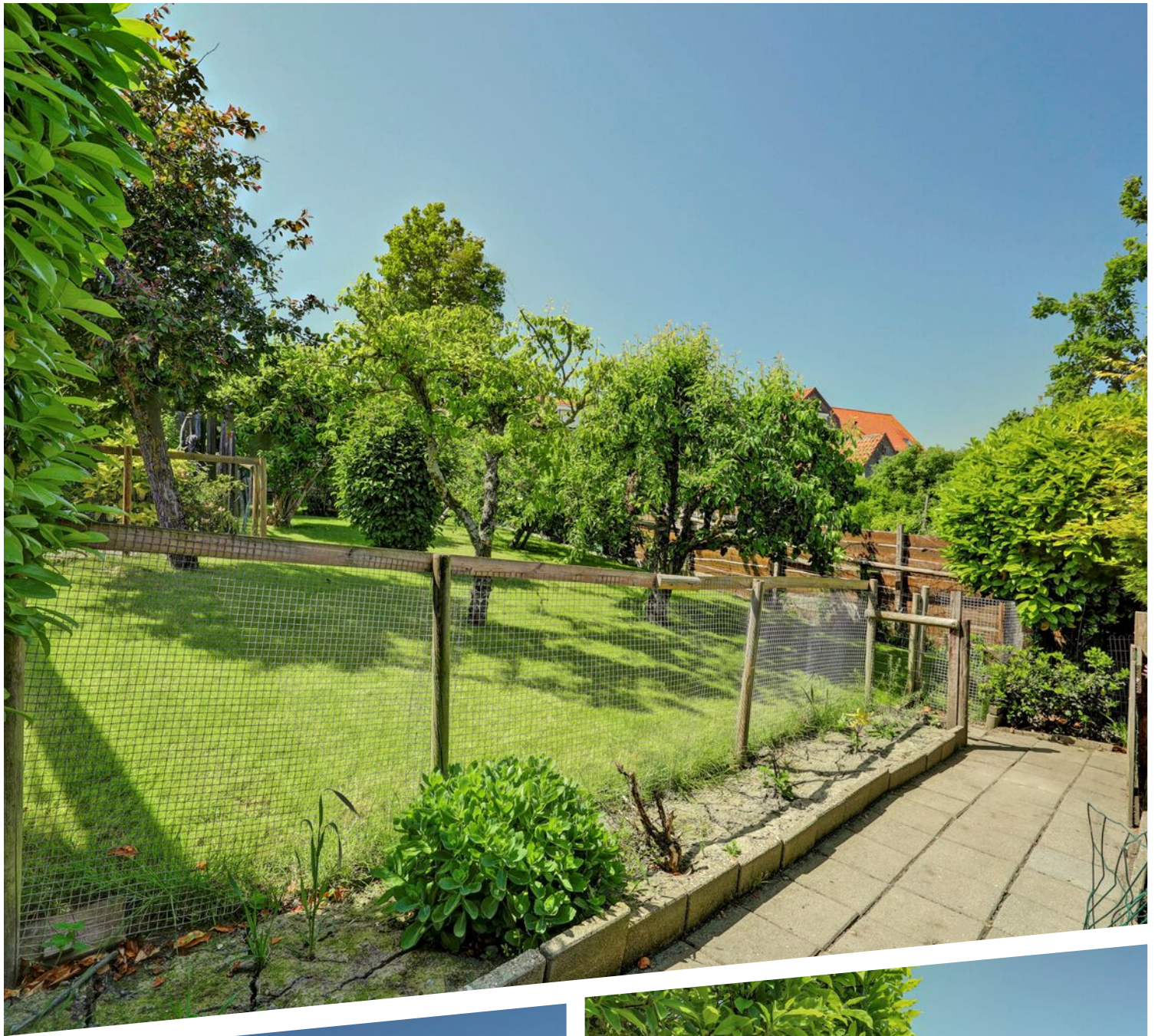



# Plattegrond Begane grond

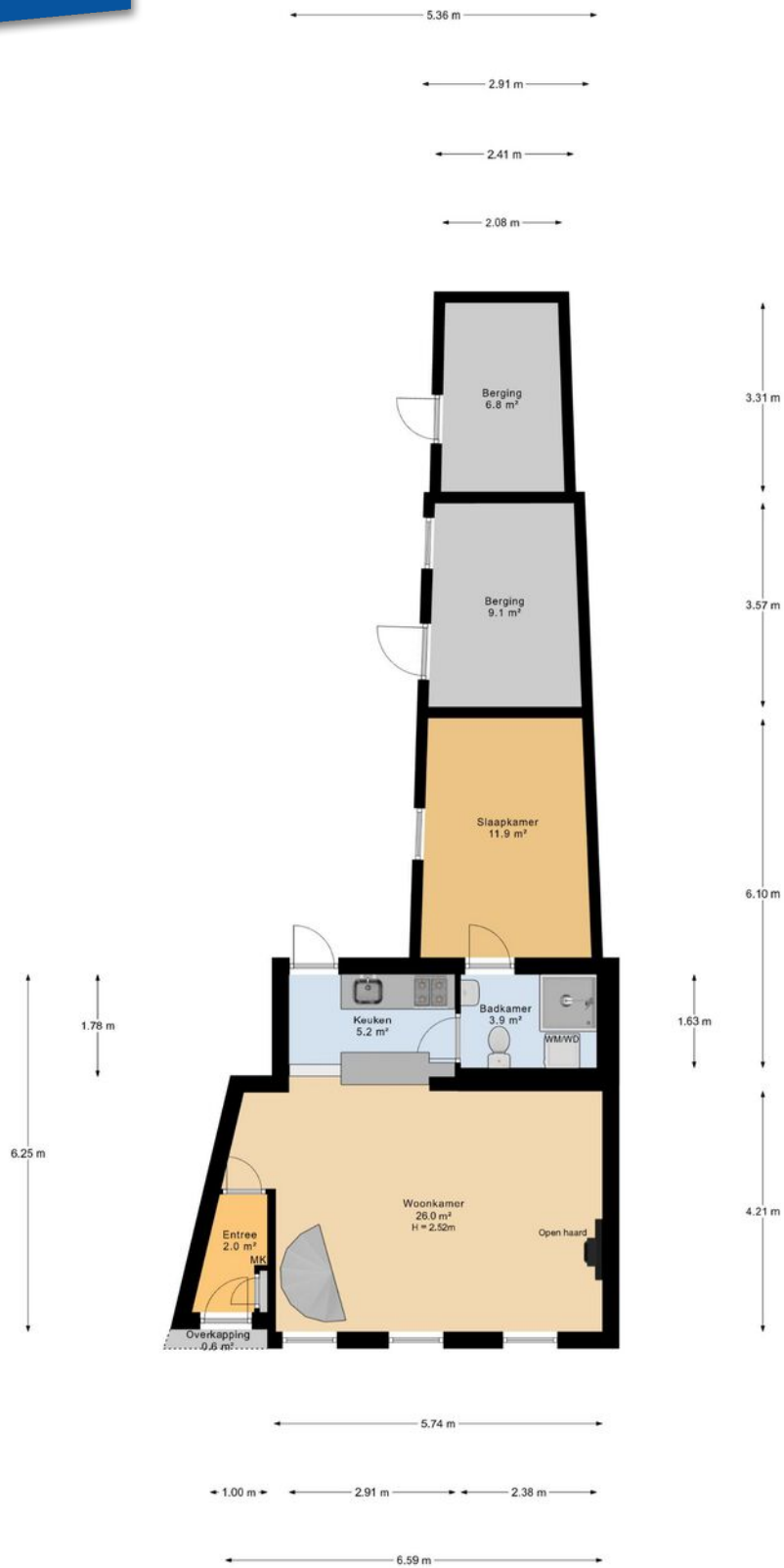

Begane Grond



Plattegrond  
**1e verdieping**



← 2.89 m →      ← 2.64 m →

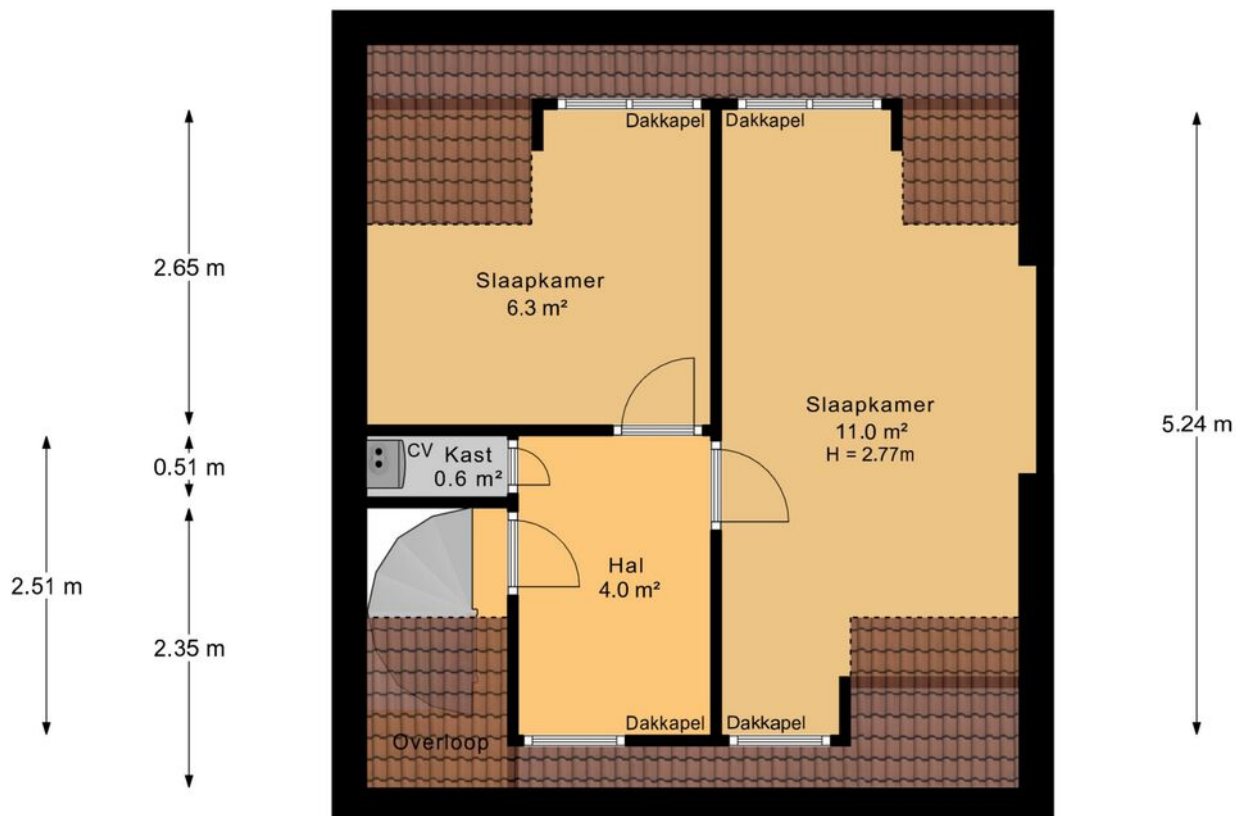

← 1.17 m →      ← 1.61 m →

← 5.48 m →

**1e Verdieping**

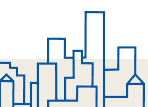

Kadastrale kaart

Perceel:  
376 m<sup>2</sup>



|             |   |                     |            |
|-------------|---|---------------------|------------|
| 12345<br>25 | Deze kaart is noordgericht<br>Perceelnummer<br>Huisnummer | Schaal 1: 500       |            |
|             | Vastgestelde kadastrale grens                             | Kadastrale gemeente | Middelburg |
|             | Voorlopige kadastrale grens                               | Sectie              | X          |
|             | Administratieve kadastrale grens                          | Perceel             | 1654       |
|             | Bebouwing   |                     |            |

Voor een eensluidend uittreksel, geleverd op 19 maart 2026  
De bewaarder van het kadaster en de openbare registers

Aan dit uittreksel kunnen geen betrouwbare maten worden ontleend.  
De Dienst voor het kadaster en de openbare registers behoudt zich de intellectuele eigendomsrechten voor, waaronder het auteursrecht en het databankenrecht.



# Lijst van zaken



## Persoonlijke gegevens

Adres te verkopen woning:

Nieuwlandseweg 7, 4339 NE, Nieuw- En Sint  
Joosland

Datum:

20-05-2026

Voor de onderstaande zaken -ongeacht of ze roerend dan wel onroerend zijn- geldt dat ze soms wel en soms niet in de woning achterblijven. De lijst is bedoeld om duidelijkheid te scheppen om discussies achteraf te voorkomen.

|   | Blijft achter                       | Gaat mee                            | Kan worden overgenomen              | N.v.t.                              |
|---|-------------------------------------|-------------------------------------|-------------------------------------|-------------------------------------|
| <b>Woning</b>   |                                     |                                     |                                     |                                     |
| <b>Interieur</b>  |                                     |                                     |                                     |                                     |
| <b>Verlichting, te weten:</b>                                   |                                     |                                     |                                     |                                     |
| Inbouwspots / dimmers   | <input checked="" type="checkbox"/> | <input type="checkbox"/>            | <input type="checkbox"/>            | <input type="checkbox"/>            |
| Opbouwspots / armaturen / lampen / dimmers                      | <input checked="" type="checkbox"/> | <input type="checkbox"/>            | <input type="checkbox"/>            | <input type="checkbox"/>            |
| Losse (hang)lampen  | <input type="checkbox"/>            | <input type="checkbox"/>            | <input checked="" type="checkbox"/> | <input type="checkbox"/>            |
| Hanglamp woonkamer gaat mee                                     | <input type="checkbox"/>            | <input type="checkbox"/>            | <input checked="" type="checkbox"/> | <input type="checkbox"/>            |
| Alles in en om het huis is ter overname cq kan besproken worden | <input type="checkbox"/>            | <input type="checkbox"/>            | <input type="checkbox"/>            | <input type="checkbox"/>            |
| <b>(Losse) kasten, legplanken, te weten:</b>                    |                                     |                                     |                                     |                                     |
| (Losse) kasten  | <input checked="" type="checkbox"/> | <input type="checkbox"/>            | <input type="checkbox"/>            | <input type="checkbox"/>            |
| Boeken / legplanken   | <input checked="" type="checkbox"/> | <input type="checkbox"/>            | <input type="checkbox"/>            | <input type="checkbox"/>            |
| Kasten slaapkamer blijven staan                                 | <input checked="" type="checkbox"/> | <input type="checkbox"/>            | <input type="checkbox"/>            | <input type="checkbox"/>            |
| Kasten boven creatieve kamer gaan mee incl bureau               | <input type="checkbox"/>            | <input checked="" type="checkbox"/> | <input type="checkbox"/>            | <input type="checkbox"/>            |
| Kasten woonkamer ter overname                                   | <input type="checkbox"/>            | <input type="checkbox"/>            | <input type="checkbox"/>            | <input type="checkbox"/>            |
| <b>Raamdecoratie/zonwering binnen, te weten:</b>                |                                     |                                     |                                     |                                     |
| Gordijnrails  | <input checked="" type="checkbox"/> | <input type="checkbox"/>            | <input type="checkbox"/>            | <input type="checkbox"/>            |
| Gordijnen   | <input type="checkbox"/>            | <input type="checkbox"/>            | <input type="checkbox"/>            | <input checked="" type="checkbox"/> |
| Overgordijnen   | <input type="checkbox"/>            | <input type="checkbox"/>            | <input type="checkbox"/>            | <input checked="" type="checkbox"/> |

## Lijst van zaken



|  |                                     |                                     |                                     |                                     |
|--|-------------------------------------|-------------------------------------|-------------------------------------|-------------------------------------|
| Vitrages   | <input type="checkbox"/>            | <input type="checkbox"/>            | <input type="checkbox"/>            | <input checked="" type="checkbox"/> |
| Rolgordijnen   | <input checked="" type="checkbox"/> | <input type="checkbox"/>            | <input type="checkbox"/>            | <input type="checkbox"/>            |
| Lamellen   | <input type="checkbox"/>            | <input type="checkbox"/>            | <input type="checkbox"/>            | <input checked="" type="checkbox"/> |
| Jaloezieën   | <input type="checkbox"/>            | <input type="checkbox"/>            | <input type="checkbox"/>            | <input checked="" type="checkbox"/> |
| (Losse) horren / rolhorren                             | <input type="checkbox"/>            | <input checked="" type="checkbox"/> | <input type="checkbox"/>            | <input type="checkbox"/>            |
| Horren van de ramen blijven achter,                    | <input checked="" type="checkbox"/> | <input type="checkbox"/>            | <input type="checkbox"/>            | <input type="checkbox"/>            |
| Hordeuren gaan mee                                     | <input type="checkbox"/>            | <input checked="" type="checkbox"/> | <input type="checkbox"/>            | <input type="checkbox"/>            |
| <b>Vloerdecoratie, te weten:</b>                       |                                     |                                     |                                     |                                     |
| Vloerbedekking   | <input checked="" type="checkbox"/> | <input type="checkbox"/>            | <input type="checkbox"/>            | <input type="checkbox"/>            |
| Parketvloer  | <input type="checkbox"/>            | <input type="checkbox"/>            | <input type="checkbox"/>            | <input checked="" type="checkbox"/> |
| Houten vloer(delen)                                    | <input checked="" type="checkbox"/> | <input type="checkbox"/>            | <input type="checkbox"/>            | <input type="checkbox"/>            |
| Laminaat   | <input checked="" type="checkbox"/> | <input type="checkbox"/>            | <input type="checkbox"/>            | <input type="checkbox"/>            |
| Plavuizen  | <input checked="" type="checkbox"/> | <input type="checkbox"/>            | <input type="checkbox"/>            | <input type="checkbox"/>            |
| <b>Open haard, kachel:</b>                             |                                     |                                     |                                     |                                     |
| (Voorzet) openhaard met toebehoren                     | <input type="checkbox"/>            | <input type="checkbox"/>            | <input type="checkbox"/>            | <input checked="" type="checkbox"/> |
| Allesbrander   | <input type="checkbox"/>            | <input type="checkbox"/>            | <input type="checkbox"/>            | <input checked="" type="checkbox"/> |
| Houtkachel   | <input checked="" type="checkbox"/> | <input type="checkbox"/>            | <input type="checkbox"/>            | <input type="checkbox"/>            |
| (Gas) kachels  | <input type="checkbox"/>            | <input type="checkbox"/>            | <input type="checkbox"/>            | <input checked="" type="checkbox"/> |
| Designradiator(en)                                     | <input type="checkbox"/>            | <input type="checkbox"/>            | <input type="checkbox"/>            | <input checked="" type="checkbox"/> |
| Radiatorafwerking                                      | <input type="checkbox"/>            | <input type="checkbox"/>            | <input type="checkbox"/>            | <input checked="" type="checkbox"/> |
| Electrische speksteen kachels slaapkamers ter overname | <input type="checkbox"/>            | <input type="checkbox"/>            | <input checked="" type="checkbox"/> | <input type="checkbox"/>            |

### Overige zaken, te weten:



## Lijst van zaken



|  |                                     |                          |                                     |                                     |
|--|-------------------------------------|--------------------------|-------------------------------------|-------------------------------------|
| Spiegelwanden                            | <input checked="" type="checkbox"/> | <input type="checkbox"/> | <input type="checkbox"/>            | <input type="checkbox"/>            |
| Schilderij ophang systeem                | <input type="checkbox"/>            | <input type="checkbox"/> | <input type="checkbox"/>            | <input checked="" type="checkbox"/> |
| Spiegel woonkamer, spiegel gang gaan mee | <input type="checkbox"/>            | <input type="checkbox"/> | <input checked="" type="checkbox"/> | <input type="checkbox"/>            |
| Kasten woonkamer ter overname            | <input type="checkbox"/>            | <input type="checkbox"/> | <input checked="" type="checkbox"/> | <input type="checkbox"/>            |

### **Keuken**

|                              |                                     |                          |                          |                          |
|------------------------------|-------------------------------------|--------------------------|--------------------------|--------------------------|
| Keukenblok (met bovenkasten) | <input checked="" type="checkbox"/> | <input type="checkbox"/> | <input type="checkbox"/> | <input type="checkbox"/> |
|------------------------------|-------------------------------------|--------------------------|--------------------------|--------------------------|

### **Keuken (inbouw)apparatuur, te weten:**

|           |                          |                          |                          |                                     |
|-----------|--------------------------|--------------------------|--------------------------|-------------------------------------|
| Kookplaat | <input type="checkbox"/> | <input type="checkbox"/> | <input type="checkbox"/> | <input checked="" type="checkbox"/> |
|-----------|--------------------------|--------------------------|--------------------------|-------------------------------------|

|               |                                     |                          |                          |                          |
|---------------|-------------------------------------|--------------------------|--------------------------|--------------------------|
| (Gas) fornuis | <input checked="" type="checkbox"/> | <input type="checkbox"/> | <input type="checkbox"/> | <input type="checkbox"/> |
|---------------|-------------------------------------|--------------------------|--------------------------|--------------------------|

|           |                                     |                          |                          |                          |
|-----------|-------------------------------------|--------------------------|--------------------------|--------------------------|
| Afzuigkap | <input checked="" type="checkbox"/> | <input type="checkbox"/> | <input type="checkbox"/> | <input type="checkbox"/> |
|-----------|-------------------------------------|--------------------------|--------------------------|--------------------------|

|           |                          |                          |                          |                                     |
|-----------|--------------------------|--------------------------|--------------------------|-------------------------------------|
| Magnetron | <input type="checkbox"/> | <input type="checkbox"/> | <input type="checkbox"/> | <input checked="" type="checkbox"/> |
|-----------|--------------------------|--------------------------|--------------------------|-------------------------------------|

|      |                                     |                          |                          |                          |
|------|-------------------------------------|--------------------------|--------------------------|--------------------------|
| Oven | <input checked="" type="checkbox"/> | <input type="checkbox"/> | <input type="checkbox"/> | <input type="checkbox"/> |
|------|-------------------------------------|--------------------------|--------------------------|--------------------------|

|                              |                          |                          |                          |                                     |
|------------------------------|--------------------------|--------------------------|--------------------------|-------------------------------------|
| Combi-oven / combi-magnetron | <input type="checkbox"/> | <input type="checkbox"/> | <input type="checkbox"/> | <input checked="" type="checkbox"/> |
|------------------------------|--------------------------|--------------------------|--------------------------|-------------------------------------|

|          |                                     |                          |                          |                          |
|----------|-------------------------------------|--------------------------|--------------------------|--------------------------|
| Koelkast | <input checked="" type="checkbox"/> | <input type="checkbox"/> | <input type="checkbox"/> | <input type="checkbox"/> |
|----------|-------------------------------------|--------------------------|--------------------------|--------------------------|

|         |                                     |                          |                          |                          |
|---------|-------------------------------------|--------------------------|--------------------------|--------------------------|
| Vriezer | <input checked="" type="checkbox"/> | <input type="checkbox"/> | <input type="checkbox"/> | <input type="checkbox"/> |
|---------|-------------------------------------|--------------------------|--------------------------|--------------------------|

|                      |                          |                          |                          |                                     |
|----------------------|--------------------------|--------------------------|--------------------------|-------------------------------------|
| Koel-vriescombinatie | <input type="checkbox"/> | <input type="checkbox"/> | <input type="checkbox"/> | <input checked="" type="checkbox"/> |
|----------------------|--------------------------|--------------------------|--------------------------|-------------------------------------|

|            |                                     |                          |                          |                          |
|------------|-------------------------------------|--------------------------|--------------------------|--------------------------|
| Vaatwasser | <input checked="" type="checkbox"/> | <input type="checkbox"/> | <input type="checkbox"/> | <input type="checkbox"/> |
|------------|-------------------------------------|--------------------------|--------------------------|--------------------------|

|         |                          |                          |                          |                                     |
|---------|--------------------------|--------------------------|--------------------------|-------------------------------------|
| Quooker | <input type="checkbox"/> | <input type="checkbox"/> | <input type="checkbox"/> | <input checked="" type="checkbox"/> |
|---------|--------------------------|--------------------------|--------------------------|-------------------------------------|

|                   |                          |                                     |                          |                          |
|-------------------|--------------------------|-------------------------------------|--------------------------|--------------------------|
| Koffiezetapparaat | <input type="checkbox"/> | <input checked="" type="checkbox"/> | <input type="checkbox"/> | <input type="checkbox"/> |
|-------------------|--------------------------|-------------------------------------|--------------------------|--------------------------|

|                     |                          |                                     |                          |                          |
|---------------------|--------------------------|-------------------------------------|--------------------------|--------------------------|
| Waterkoker gaat mee | <input type="checkbox"/> | <input checked="" type="checkbox"/> | <input type="checkbox"/> | <input type="checkbox"/> |
|---------------------|--------------------------|-------------------------------------|--------------------------|--------------------------|

### **Keukenaccessoires, te weten:**

|          |                          |                          |                          |                                     |
|----------|--------------------------|--------------------------|--------------------------|-------------------------------------|
| Droogrek | <input type="checkbox"/> | <input type="checkbox"/> | <input type="checkbox"/> | <input checked="" type="checkbox"/> |
|----------|--------------------------|--------------------------|--------------------------|-------------------------------------|



## Lijst van zaken



Koffiefilter houder gaat mee

### Sanitair/sauna

#### Toilet met de volgende toebehoren:

Toiletpot

Toiletrolhouder

Toiletborstel (houder)

Fontein

#### Badkamer met de volgende toebehoren:

Ligbad

Jacuzzi / whirlpool

Douche (cabine / scherm)

Stoomdouche (cabine)

Wastafel

Wastafelmeubel

Planchet

Toiletkast

Toiletpot

Toiletrolhouder

Toiletborstel (houder)

Sauna met toebehoren

Wasmachine en warmtepomp droger ter overname

Wasmachine en droger nog garantie tot maart 2032



# Lijst van zaken



## Exterieur/Installaties/Veiligheid/Energiebesparing

|  |                                     |                          |                          |                                     |
|--|-------------------------------------|--------------------------|--------------------------|-------------------------------------|
| Schotel / antenne                                | <input type="checkbox"/>            | <input type="checkbox"/> | <input type="checkbox"/> | <input checked="" type="checkbox"/> |
| Brievenbus                                       | <input checked="" type="checkbox"/> | <input type="checkbox"/> | <input type="checkbox"/> | <input type="checkbox"/>            |
| Kluis  | <input type="checkbox"/>            | <input type="checkbox"/> | <input type="checkbox"/> | <input checked="" type="checkbox"/> |
| (Voordeur) bel                                   | <input type="checkbox"/>            | <input type="checkbox"/> | <input type="checkbox"/> | <input checked="" type="checkbox"/> |
| Alarminstallatie                                 | <input type="checkbox"/>            | <input type="checkbox"/> | <input type="checkbox"/> | <input checked="" type="checkbox"/> |
| (Veiligheids) sloten en overige inbraakpreventie | <input checked="" type="checkbox"/> | <input type="checkbox"/> | <input type="checkbox"/> | <input type="checkbox"/>            |
| Rookmelders                                      | <input checked="" type="checkbox"/> | <input type="checkbox"/> | <input type="checkbox"/> | <input type="checkbox"/>            |
| (Klok) thermostaat                               | <input checked="" type="checkbox"/> | <input type="checkbox"/> | <input type="checkbox"/> | <input type="checkbox"/>            |
| Airconditioning                                  | <input checked="" type="checkbox"/> | <input type="checkbox"/> | <input type="checkbox"/> | <input type="checkbox"/>            |
| Screens  | <input type="checkbox"/>            | <input type="checkbox"/> | <input type="checkbox"/> | <input checked="" type="checkbox"/> |
| Rolluiken  | <input checked="" type="checkbox"/> | <input type="checkbox"/> | <input type="checkbox"/> | <input type="checkbox"/>            |
| Zonwering buiten                                 | <input type="checkbox"/>            | <input type="checkbox"/> | <input type="checkbox"/> | <input checked="" type="checkbox"/> |

## Warmwatervoorziening, te weten:

|                |                                     |                          |                          |                                     |
|----------------|-------------------------------------|--------------------------|--------------------------|-------------------------------------|
| CV-installatie | <input checked="" type="checkbox"/> | <input type="checkbox"/> | <input type="checkbox"/> | <input type="checkbox"/>            |
| Boiler         | <input type="checkbox"/>            | <input type="checkbox"/> | <input type="checkbox"/> | <input checked="" type="checkbox"/> |
| Geiser         | <input type="checkbox"/>            | <input type="checkbox"/> | <input type="checkbox"/> | <input checked="" type="checkbox"/> |

## Isolatievoorzieningen (voorzetramen/radiatorfolie etc.), te weten:

|               |                                     |                          |                          |                                     |
|---------------|-------------------------------------|--------------------------|--------------------------|-------------------------------------|
| Voorzetramen  | <input type="checkbox"/>            | <input type="checkbox"/> | <input type="checkbox"/> | <input checked="" type="checkbox"/> |
| Radiatorfolie | <input checked="" type="checkbox"/> | <input type="checkbox"/> | <input type="checkbox"/> | <input type="checkbox"/>            |

## Overige zaken, te weten:

|   |                          |                                     |                          |                          |
|---|--------------------------|-------------------------------------|--------------------------|--------------------------|
| Telefoonaansluiting / internetaansluiting | <input type="checkbox"/> | <input checked="" type="checkbox"/> | <input type="checkbox"/> | <input type="checkbox"/> |
|---|--------------------------|-------------------------------------|--------------------------|--------------------------|

## Lijst van zaken



|                                   |                                     |                          |                          |                                     |
|-----------------------------------|-------------------------------------|--------------------------|--------------------------|-------------------------------------|
| Veiligheidsschakelaar wasautomaat | <input type="checkbox"/>            | <input type="checkbox"/> | <input type="checkbox"/> | <input checked="" type="checkbox"/> |
| Waterslot wasautomaat             | <input checked="" type="checkbox"/> | <input type="checkbox"/> | <input type="checkbox"/> | <input type="checkbox"/>            |
| Zonnepanelen                      | <input checked="" type="checkbox"/> | <input type="checkbox"/> | <input type="checkbox"/> | <input type="checkbox"/>            |
| Oplaadpunt elektrische auto       | <input type="checkbox"/>            | <input type="checkbox"/> | <input type="checkbox"/> | <input checked="" type="checkbox"/> |

### Tuin Inrichting

|                         |                                     |                          |                          |                          |
|-------------------------|-------------------------------------|--------------------------|--------------------------|--------------------------|
| Tuinaanleg / bestrating | <input checked="" type="checkbox"/> | <input type="checkbox"/> | <input type="checkbox"/> | <input type="checkbox"/> |
| Beplanting              | <input checked="" type="checkbox"/> | <input type="checkbox"/> | <input type="checkbox"/> | <input type="checkbox"/> |

### Verlichting/installaties

|  |                                     |                          |                          |                          |
|--|-------------------------------------|--------------------------|--------------------------|--------------------------|
| Buitenverlichting                            | <input checked="" type="checkbox"/> | <input type="checkbox"/> | <input type="checkbox"/> | <input type="checkbox"/> |
| Tijd- of schemerschakelaar / bewegingsmelder | <input checked="" type="checkbox"/> | <input type="checkbox"/> | <input type="checkbox"/> | <input type="checkbox"/> |

### Bebouwing

|   |                                     |                                     |                          |                          |
|---|-------------------------------------|-------------------------------------|--------------------------|--------------------------|
| Tuinhuis / buitenberging                | <input checked="" type="checkbox"/> | <input type="checkbox"/>            | <input type="checkbox"/> | <input type="checkbox"/> |
| Kasten / werkbank in tuinhuis / berging | <input type="checkbox"/>            | <input checked="" type="checkbox"/> | <input type="checkbox"/> | <input type="checkbox"/> |
| (Broei) kas                             | <input checked="" type="checkbox"/> | <input type="checkbox"/>            | <input type="checkbox"/> | <input type="checkbox"/> |

### Overige zaken

|                                  |                          |                          |                                     |                                     |
|----------------------------------|--------------------------|--------------------------|-------------------------------------|-------------------------------------|
| (Sier) hek                       | <input type="checkbox"/> | <input type="checkbox"/> | <input type="checkbox"/>            | <input checked="" type="checkbox"/> |
| Vlaggenmast (houder)             | <input type="checkbox"/> | <input type="checkbox"/> | <input type="checkbox"/>            | <input checked="" type="checkbox"/> |
| Grote fontein tuin ter overname, | <input type="checkbox"/> | <input type="checkbox"/> | <input checked="" type="checkbox"/> | <input type="checkbox"/>            |
| Andere beelden gaan mee          | <input type="checkbox"/> | <input type="checkbox"/> | <input type="checkbox"/>            | <input type="checkbox"/>            |

### Overig



## Lijst van zaken



Zijn er zaken die geen eigendom zijn van verkoper omdat er sprake is van een leasecontract of huurcontract. Zo ja, neemt verkoper de zaak mee of wordt het betreffende contract overgenomen?

|              | Ja                       | Nee                                 | Gaat mee                 | Moet worden overgenomen  |
|--------------|--------------------------|-------------------------------------|--------------------------|--------------------------|
| CV           | <input type="checkbox"/> | <input checked="" type="checkbox"/> | <input type="checkbox"/> | <input type="checkbox"/> |
| Boiler       | <input type="checkbox"/> | <input checked="" type="checkbox"/> | <input type="checkbox"/> | <input type="checkbox"/> |
| Zonnepanelen | <input type="checkbox"/> | <input checked="" type="checkbox"/> | <input type="checkbox"/> | <input type="checkbox"/> |

Voor akkoord,

De opdrachtgever/verkoper,  
(en echtgeno(o)t(e)/partner)

plaats en datum:

Koper,  
(en echtgeno(o)t(e)/partner)

plaats en datum:



# Wonen in Nieuw- en Sint Joosland

Het dorp Nieuw- en Sint Joosland is gelegen ten zuidoosten van Walcheren en is ontstaan in de 17e eeuw. In de vroegere jaren zijn de dorpen Nieuwland en Sint Joosland samengevoegd tot het huidige Nieuw- en Sint Joosland. Het dorp maakt deel uit van de gemeente Middelburg en telt ruim 1350 inwoners.

Het dorp beschikt over winkels en verschillende verenigingen zoals een Oranjevereniging, muziekvereniging, voetbalvereniging en de ringrijdersvereniging. Deze ringrijdersvereniging bestaat al sinds 1824 en is de oudste van Nederland. Koning Willem Alexander bezocht het feest rond het 200-jarig bestaan.

Verder beschikt het dorp over een bakker en een basisschool. Voor kinderen met een middelbare schoolleeftijd zijn er vele keuzemogelijkheden in grotere steden als Middelburg en Vlissingen.

Nieuw- en Sint Joosland ligt hemelsbreed op korte afstand van het recreatiegebied 't Veerse Meer. De natuur- en watersportliefhebber kan hier zijn hart ophalen!

Grotere steden als Middelburg en Vlissingen zijn makkelijk te bereiken via de snelweg/autoweg A58 en de N57.



Een landelijk gelegen dorp



Wordt dit uw woning?



# Stap voor stap van kijker naar koper

Heeft u interesse in deze woning?

Nee

Wij stellen het op prijs als u ons dit laat weten. Dan kunnen wij het aan de verkoper doorgeven.

Ja

Heeft u vragen neem dan gerust contact met ons op.

Weet u hoeveel u kunt lenen?

Nee

Indien u een vrijblijvend en onafhankelijk hypotheekadvies wenst, adviseren wij u een hypotheekgesprek aan te vragen bij een hypotheekinstelling of een bank.

Ja

Wilt u gaan bieden op de woning?

Nee

Graag houden wij u op de hoogte van het meest actuele woning aanbod in de omgeving. Maak gerust even een afspraak met een van onze medewerkers. Geef duidelijk uw woonwensen en uw zoekgebied aan, zodat wij u zo goed mogelijk kunnen informeren over het (nieuwe) aanbod.

Ja

Uw bod wordt besproken met de verkoper. Hieruit kan een onderhandeling voortvloeien. Betrek in uw bod ook andere factoren die voor u van belang zijn zoals: ontbindende voorwaarden (bv. financieel of bouwkundig) en/of roerende zaken. etc.

Is er sprake van overeenstemming?

Nee

Ja

Er wordt een koopovereenkomst opgesteld die, na ondertekening, naar de notaris wordt gezonden. Hoewel in de volksmond vaak over een 'voorlopig koopcontract' wordt gesproken, is de koopovereenkomst wel degelijk bindend voor beide partijen! De koop kan hierna slechts worden ontbonden, als er 'ontbindende voorwaarden' in de koopovereenkomst zijn opgenomen.

## De notaris

U ontvangt een uitnodiging van de notaris om met de verkoper de akte van levering (eigendomsakte) te komen ondertekenen. Voor die tijd krijgt u de conceptakte en de nota van afrekening van de notaris toegestuurd.

## De hypotheek

De hypotheek wordt aangevraagd via uw hypotheekadviseur. Indien noodzakelijk worden tevens een bankgarantie, een overbruggingskrediet en/of taxatie verzorgd.

## Laatste inspectie.

Wij stellen u graag in de gelegenheid de woning vóór de levering nog een keer te inspecteren



Gefeliciteerd met uw woning!

## Verkoop van uw woning

U bent van plan om uw woning te verkopen? Wij hebben jarenlange ervaring in het bemiddelen bij de verkoop van woningen.

Eén van onze makelaars komt bij u langs voor een persoonlijk kennismakingsgesprek. Wij zullen samen met u de verkoopstrategie doornemen en bespreken welke aanpak het beste bij u past en het beste resultaat in een goede en snelle verkoop. Wij nemen alle zorg uit handen en begeleiden u tot aan de notaris. Door onze persoonlijke aanpak en onze korte lijntjes hebben wij al vele klanten succesvol begeleid bij de verkoop van hun woning.

### Waardebepaling

Een waardebepaling is bij ons vrijblijvend en gratis. Tijdens het bezoek in de woning zullen wij alle aspecten en factoren die van invloed zijn op de waarde in kaart brengen en meenemen in de waardebepaling van uw woning. U kunt dan denken aan de staat van onderhoud, verbouwingen, ligging, locatie en de huidige marktsituatie. Onze makelaars hebben lokale kennis en expertise om uw woning op basis van al deze factoren op de juiste waarde te schatten. Naast de waardebepaling geven wij u ook advies over de verkoop van uw woning en het stellen van een goede vraagprijs.

### Presentatie woning

Een effectieve en uitnodigende woningpresentatie is uiterst belangrijk voor de representativiteit van de woning. Na overeenstemming starten wij het verkooptraject met het opnemen en fotograferen van de woning. Wij werken met een professioneel mediabedrijf voor het vormgeven van de foto's en video's. Voordat de fotograaf bij u langs komt krijgt u tips voor het verkoopklaar maken van uw woning. Zo brengen wij de sfeer en de kenmerken van uw woning extra levendig in beeld!

### Verkoop woning

Heeft u een acceptabel bod op uw woning ontvangen? Wij zorgen voor de afhandeling zoals het opstellen en toelichten van de koopovereenkomst. Voorafgaand aan de levering van de woning verzorgen wij een laatste inspectie en begeleiden wij u tot aan de sleuteloverdracht bij de notaris. Gefeliciteerd met de verkoop van uw woning!

## Aankoop van een woning

Een woning kopen, een belangrijke beslissing en één van de meest waardevolle aankopen in uw leven. Wij van De Nooijer Makelaars helpen u hier graag bij!

Door onze jarenlange ervaring, marktkennis en professionaliteit op zowel bouwkundig als op juridisch vlak komt u niet voor verrassingen te staan. Wij zien het als onze taak om ervoor te zorgen dat u een zorgeloos aankoopproces ervaart.

### Wat u van ons als aankoopmakelaar kunt verwachten

- Wij als aankoopmakelaar behartigen uw belangen.
- Persoonlijke aandacht, uiterst goede voorbereiding en gedegen advies.
- Snel schakelen, zodat u uw droomwoning niet mist.
- Vakkundig onderhandelen, zonder te kijken door de "roze bril".
- Kennis van zaken als publiekrechtelijke beperkingen, erfpacht en ontbindingsclausules.
- Vragen beantwoorden als, kan ik deze leuke woning later ook weer verkopen?
- Op de hoogte van de marktwaarde en de prijsontwikkeling in onze regio.

### Volledige aankoopbemiddeling

Hierbij verzorgen wij een volledige aankoopbegeleiding van de start van uw zoektocht tot aan de sleuteloverdracht van uw nieuwe woning bij de notaris. Uiteraard kunt u ook na de aankoop nog bij ons terecht voor vragen en advies.

### Zelf al een woning gevonden?

Ook dan kunt u ons inschakelen. Terwijl u via internet of bij een eerste bezichtiging verliefd bent geworden op een woning, kijken wij kritisch naar de woning of er bijvoorbeeld geen gebreken of juridische beperkingen aanwezig zijn. Het zou toch erg jammer zijn wanneer u er na de sleuteloverdracht achter komt dat bepaalde zaken niet in orde zijn met de woning. Ook in dit verkorte aankooptraject begeleiden wij u zorgeloos tot aan de sleuteloverdracht bij de notaris.

Graag nodigen wij u uit voor een persoonlijk gesprek met één van onze aankoopmakelaars om uw woonwensen te inventariseren en om het traject toe te lichten.

## Taxaties woningen en bedrijfspanden

Taxaties van uw woning of bedrijfspand zijn in veel gevallen noodzakelijk. U kunt hier bijvoorbeeld denken aan het verkrijgen van een financiering, het wijzigen van uw financiering, het financieren van een verbouwing, verdeling bij een (boedel)scheiding, waardebepaling of diverse andere doeleinden.

Onze uitgebreide en gevalideerde taxatie-rapporten worden door alle banken en instanties geaccepteerd. Onze gecertificeerde makelaar-taxateur helpt u graag verder met uw taxatieaanvraag.



# Veel gestelde vragen

---

## 1. Wanneer ben ik in onderhandeling?

U kunt niet afdwingen dat u in onderhandeling bent. U bent pas in onderhandeling als de verkoper reageert op uw bod, dit is dus als de verkoper een tegenbod doet. U bent dus nog niet in onderhandeling als de verkopend makelaar zegt dan hij uw bod met de verkoper zal bespreken.

## 2. Kan de verkoper de vraagprijs van een woning tijdens de onderhandelingen verhogen?

Ja, de vraagprijs c.q. de genoteerde prijs is alleen een uitnodiging tot het doen van een bod. Als de verkopende partij een bod aanvaardt, dan is er sprake van een koop. Als de koper een tegenbod doet dat afwijkt van het bod dat de verkopende partij eerder heeft gedaan, dan vervalt het eerste bod van de verkopende partij.

## 3. Wanneer ik de vraagprijs bied, moet de verkoper de woning dan aan mij verkopen?

Nee, niet automatisch. De vraagprijs is een uitnodiging tot het doen van een bod. Als u de vraagprijs biedt doet u een bod. De verkoper kan dan nog beslissen of hij uw bod wel of niet aanvaardt of dat bij zijn makelaar een tegenbod laat doen.

## 4. Waar moet ik opletten bij het uitbrengen van een bod?

Bij het uitbrengen van een bod dient u rekening te houden met de overige condities zoals de leverdatum en aanvaarding, eventuele roerende zaken en eventuele ontbindende voorwaarden.

## 5. Als ik de eerste ben die belt voor een bezichtiging, als ik de eerste ben die de woning bezichtigt of als ik de eerste ben die een bod uitbrengt, moet de makelaar in deze gevallen ook het eerste met mij in onderhandeling?

Op deze drie vragen is het antwoord 'nee'. De verkopende makelaar bepaalt samen met de verkoper de procedure. De verkopende makelaar heeft wel de verplichting u daarover te informeren. Het is verstandig, als u serieus belangstelling heeft, de makelaars te vragen wat uw positie is. Dat kan teleurstelling voorkomen.

## 6. Wat is een ontbindende voorwaarde?

Deze voorwaarden zijn voor u de enige mogelijkheid om de koop zonder kosten of boete te kunnen ontbinden nadat er overeenstemming is bereikt. Ontbindende voorwaarden kunnen zijn:

- Het voorbehoud dat de hypothecaire financiering rond komt.
- Het voorbehoud van uw technische keuring.
- Het voorbehoud van een bepaalde taxatiewaarde.
- etc.

Ontbindende voorwaarden zijn belangrijk en mogen daarom niet vergeten worden! Zij kunnen veel kosten en zorgen besparen.

## 7. Wat is een waarborgsom?

Tot zekerheid van de nakoming van de koper kan in de koopovereenkomst een artikel worden opgenomen, waarbij de koper zich verplicht binnen een afgesproken periode een waarborgsom te storten. Deze waarborgsom bedraagt in de regel 10% van de koopsom en wordt bij eigendomsoverdracht in mindering gebracht op de koopsom.

---

## Disclaimer

Hoewel de grootst mogelijke zorgvuldigheid bij de samenstelling van deze brochure is betracht, aanvaarden wij, noch de eigenaar van dit woonhuis, enige aansprakelijkheid voor de juistheid van de vermelde gegevens. Aan de verstrekte informatie in deze presentatiebrochure kunnen geen rechten worden ontleend.



**Heeft u nog meer vragen?**

Bel ons even of kijk op onze website.

(0118) 602154  
[www.denoijer-makelaars.nl/](http://www.denoijer-makelaars.nl/)



# DE NOOIJER MAKELAARS



## De Nooijer Makelaars

Langstraat 49

4341 EC Arnhemuiden

(0118) 602154

[info@denooijer-makelaars.nl](mailto:info@denooijer-makelaars.nl)

[www.denooyer-makelaars.nl](http://www.denooyer-makelaars.nl)

## Benieuwd naar onze website?

Scan de QR code met de  
camera van je telefoon!

## Geopend:

maandag t/m vrijdag  
09.00 uur tot 17.00 uur